NYHETSBREV NITO BFI IKT

NYHETSBREV FRA NITO BIOINGENIØRFAGLIG INSTITUTT (BFI)

2021/1

OM NYHETSBREVET

NITO BFI IKT er et nettverk av bioingeniører som er medlem av NITO og som jobber med IKT.

Ta kontakt dersom du har innspill til saker som du mener kan være av interesse for andre bioingeniører som jobben med IKT, eller saker som er relevant for NITO

NITO
Bioingeniørfaglig institutt - BFI

VELKOMMEN SOM MEDLEM

Velkommen som medlem av nettverket for bioingeniører som jobber med IKT eller har interesse for IKT! Som medlem vil du motta nyhetsbrev med relevant stoff innen IKT, motta lenker til opptak av relevante kurs og delta på temamøter. Vi håper også at nettverket kan brukes til erfaringsutveksling og bidra i påvirkningsarbeid.
I tillegg til IKT nettverk for bioingeniører har NITO også ett nettverk for alle IKT interesserte ingeniører og teknologer NITO IKT

KURS FRA NITO

Aktuelle kurs innenfor IKT

KURS FRA NITO BFI

Koronasituasjonen har gjort at kurstilbudet er langt mer tilgjengelig enn tidligere blant annet via digitale streamsendinger fra NITO BFI. Her er opptak av kursene som kan være interessant for dere:

Kunstig intelligens og digital etikk/

https://www.youtube.com/watch?v=PziB-Hehe_k (trykk godta)

BFI planlegger fortløpende digitale lunsjforedrag. Send gjerne tilbakemelding til oss forslag til relevante tema innen IKT.

DIVERSE INFORMASJON SOM KAN VÆRE AV INTERESSE

Massiv kritikk av arbeidet med "En innbygger - en journal"

NITO kongressen går av stabelen 26. -28. november.

Kongressen tar opp overordnede politiske saker som angår medlemmene. Her vedtas strategier, og kongressen tar viktige veivalg for NITO.

Hovedstyret velges på kongressen, og det er de som leder NITO i kongressperioden på tre år. Det er også kongressen som vedtar og endrer lov for NITO.

Her møtes representanter fra de lokale NITO-avdelingene. Vil du være med å påvirke kongressen, møter du på årsmøtet i din lokale avdeling og spiller inn saker der.

I forbindelse med at kongressen skal vedta en ny politisk plattform er NITOs politikkhefte sendt ut på høring, med høringsfrist 12. september.

BFI har skrevet utkastet til helsepolitikken og har også skrevet om helsenæring, IKT og etikk. Vil du lese forslaget finner du det ved å logge deg inn på MIN side på Nito.no.

HØRINGER

NITO mottar mange høringer hvert år og svarer ut flere som omhandler IKT. NITOs høringssvar finner du på: https://www.nito.no/politikk/horinger-til-myndighetene/

I disse dager jobber NITO med et høringssvar på:
Forslag til endringer i pasientjournalloven og IKT-standardforskriften - Tilgjengeliggjøring av og betaling for nasjonale e-helseløsninger.
Endringer i pasientjournalloven og IKT-standardforskriften
Innspill kan sendes til BFI innen 1. august.

Høringer som kan være av interesse for dere:
Forslag til forskrift om løsning for tilgjengeliggjøring av helsedata (Helseanalyseplattformen og Helsedataservice)
Forskrift om løsning for tilgjengeliggjøring av helsedata
Her vil NITOs høringssvar sendes inn i løpet av kort tid.

Vi anbefaler også å se på Riksrevisjonens undersøkelse av helseforetakenes forebygging IKT angrep. https://stortinget.no/no/Hva-skjer-pa-Stortinget/Horing/horing/?h=10004255

Direktoratet for e-helse har lagt ut informasjon om sine høringer her: https://www.ehelse.no/horinger/direktoratets-horinger

NITO deltar i Direktoratet for e-helses Nasjonale arena for fag- og interesseorganisasjoner.
Nasjonal arena for samhandling med fag- og interesseorganisasjoner skal legge til rette for at organisasjonene får mulighet til å gi råd og fremme sine synspunkter på nasjonal e-helsestrategi- og portefølje, forvaltningsstyring og utvalgte sentrale problemstillinger i nasjonale prosjekter. Arenaen ble etablert i 2016 og skal bidra til koordinert dialog mellom Direktoratet for e-helse og organisasjonene. Det er to møter i året og NITO deltar med en representant.

ARTIKLER I BIOINGENIØREN

"Jeg ønsker ikke at en som deg skal ta blodprøve av meg"

Pandemien - et digitalt tidsskille

Konflikthåndtering på arbeidsplassen

Snakke til hverandre eller med hverandre?

GOD SOMMER!

Med vennlig hilsen Eva Lisa Piiksi

Seniorrådgiver Bioingeniørfaglig institutt
eva.piiksi@nito.no

Kontakt oss
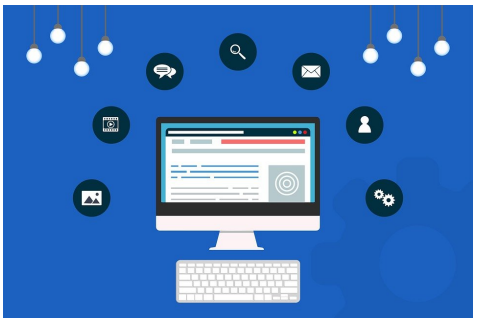
E-post bfi@nito.no
Mobil +47 90 73 20 83
E-post eva.piiksi@nito.no